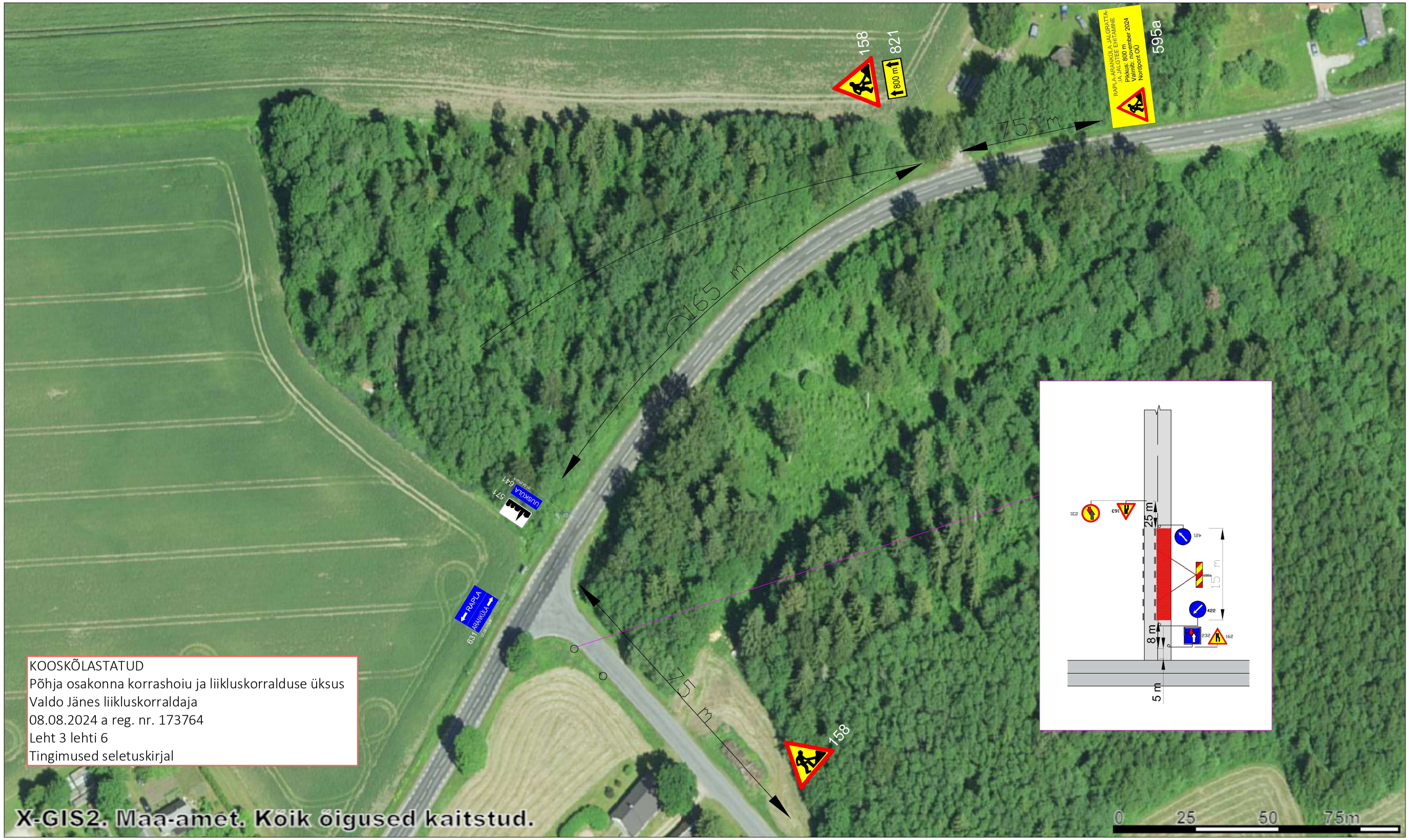

Märkused: Töömaa otsas lõikumisel teega 20144 kasutatakse nurgas olevat liiklusskeemi

OBJEKTI NIMETUS JA AADRESS Jalgratta- ja jalgtee ning Põhisõidusõiduteede rajamine Riigitee 20143 Rapla - Aranküla km 0,02 - 0,767	JOONISE NIMETUS Skeem 2		JOONISE NR. 2 JOONISTE ARV 5 MÕÕTKAVA
nordpont Nordpont OÜ Madara 25 Tallinn, 10612	JOONESTAJA	T.Klišova	
	PROJEKTIJUHT	H.Gostsõllo	
	PROJEKTEERIJA	H.Gostsõllo	Allkirjastatud digitaalselt
	KUUPÄEV	01.08.24	